Купить квартиру за 17 809 200 рублей на улица Багликова, 1

Республика Крым, Городской округ Алушта, Алушта, улица Багликова, 1

17 809 200 Р
234 332Р за м^2

76.00 м^2	12.00 м^2	1 из 9
Общая	Кухня	Этаж

ВИРТУАЛЬНЫЙ ПОКАЗ НОВОСТРОЕК - ПРИВЕЗЁМ VR-ОЧКИ В ЛЮБОЕ МЕСТО! Компания недвижимости Этажи предоставит вам уникальную возможность! Просмотр квартиры в VR-очках позволяет пройтись по каждому уголку еще до покупки. Это не просто осмотр — это уверенность в вашем выборе! Оцените планировку и детали, не выходя из дома и примите осознанное решение. Такой подход экономит время и помогает принять уверенное решение. Откройте для себя возможность стать владельцем стильной трёхкомнатной квартиры в ЖК На Фонтанке ! Расположенная в живописной Алуште, эта недвижимость общей площадью 76,98 м² идеально подходит для семейного уюта или инвестиций. Современное строительство и продуманная планировка делают эту квартиру настоящим сокровищем. Клубный квартал На Фонтанке имеет великолепное расположение, которому нет аналогов. Резидентам комплекса будут подвластны все стихии. Из окон открываются великолепные виды на горы, море, город, парк. Преимущества, которые вас ждут: Функциональная планировка: Площадь включает 14,16 м² главной спальни, 9,75 м² детской, 10,31 м² коридор, 12,63 м² кухни, 3,50 м² гардероб, 5,47 м² ванной и 2,22 м² санузла. Такой баланс пространства позволяет создать комфортные зоны для жизни и отдыха. Идеальное расположение: ЖК На Фонтанке в Алуште сочетает в себе природную ...

0 с 07.07.2025, обновлен 08.07.2025

Продавец: Собственник

Телефон: +79182124582

Характеристики

Количество комнат	3	Тип дома	кирпично-монолитный
Этаж	1	Этажей всего	9
Площадь кухни	12.00 кв. м		

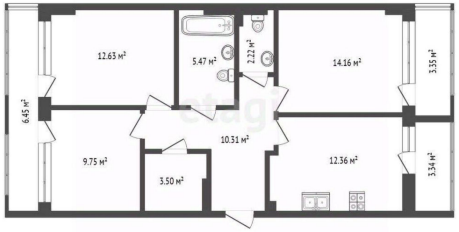
12.63 м²
5.47 м²
2.22 м²
14.16 м²
3.55 м²
6.45 м²
9.75 м²
10.31 м²
3.50 м²
12.36 м²
3.54 м²

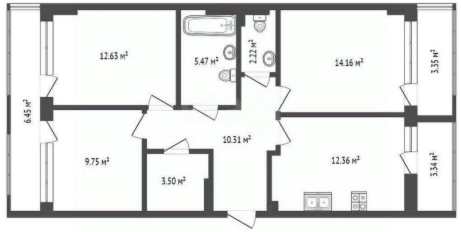
12.63 м²
5.47 м²
2.22 м²
14.16 м²
3.55 м²
6.45 м²
9.75 м²
10.31 м²
3.50 м²
12.36 м²
3.54 м²