Купить квартиру за 7 600 000 рублей на Перекопский пер, 7б

Республика Крым, Городской округ Алушта, Алушта, Перекопский пер, 7б

7 600 000 Р
253 333Р за м^2

30.00 м^2	15.00 м^2	8.00 м^2	4 из 12
Общая	Жилая	Кухня	Этаж

Продам квартиру в новом доме, г. Алушта с видом на море. Квартиры в новых домах на ЮБК от Алушты до Алупки. Подходят под ипотеку, в том числе семейную ипотеку от 6%. Курортный комплекс окруженный крымскими соснами и горами, расположился в уединенном уголке города Алушта на Южном берегу Крыма. Проект сочетает в себе современное жильё (квартиры жилой фонд) и полный спектр курортной инфраструктуры. Алушта это живописный курорт на черноморском побережье Крыма. Здесь уникальный мягкий и целебный микроклимат благодаря циркуляции воздушных масс с морского побережья и гор и множеству вечнозеленых хвойных насаждений. Излюбленное место отдыха и досуга жителей и гостей города - это прогулочная набережная протяженностью 7 км. с развлечениями для детей и взрослых. Чистейшие мелкогалечные пляжи с прозрачной водой, природным целебным кварцевым песком и постепенным заходом в море идеально подходят как для взрослых, так для малышей. В комплексе два дома сданы, один дом стррится. Бассейн с подогревом, СПА, ресторан, магазины, беседки для барбекю, летом шатл к морю и обратно.

1 с 02.07.2025, обновлен 02.07.2025

Продавец: Собственник

Телефон: +79886044174

Характеристики

Количество комнат	1	Тип дома	кирпично-монолитный
Этаж	4	Этажей всего	12
Площадь жилая	15.00 кв. м	Площадь кухни	8.00 кв. м

https://alushta.restate.ru/obj/prodazha-odnokomnatnoy-kvartiri-perekopskiy-per-7b-18232178726/

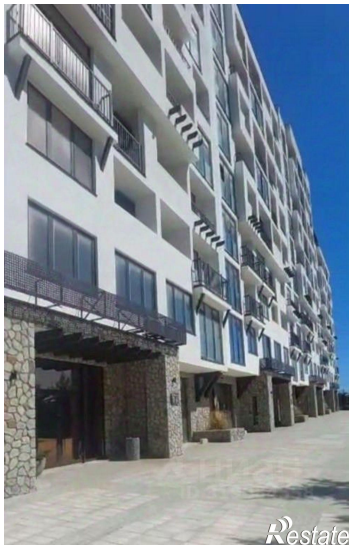
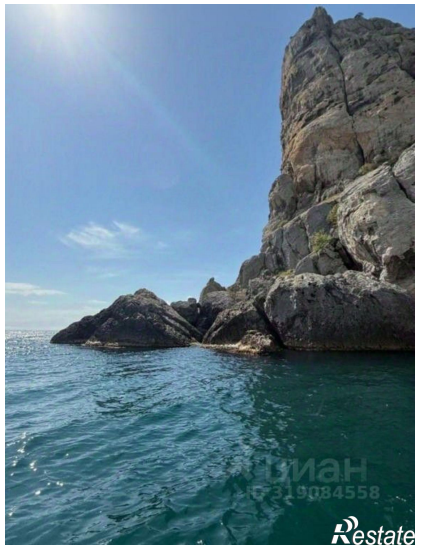
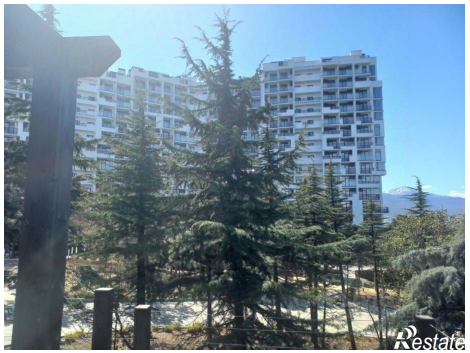

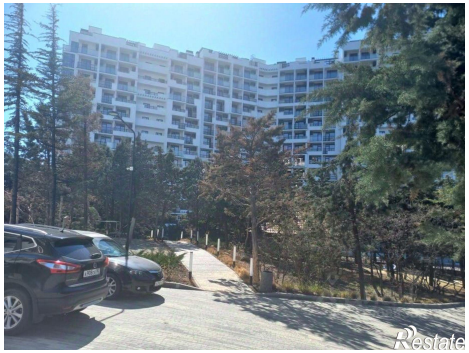
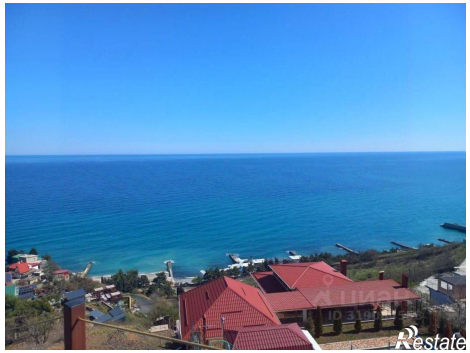

Restate