Купить квартиру за 7 300 000 рублей на Юбилейная улица, 4

Республика Крым, Городской округ Алушта, Алушта, Юбилейная улица, 4

7 300 000 Р
108 955Р за м^2

67.00 м^2	50.00 м^2	8.00 м^2	12 из 13
Общая	Жилая	Кухня	Этаж

Продается трехкомнатная квартира в хорошо охраняемом закрытом дворе, обеспечивающем чистоту и уют. Идеально расположенная в пешей доступности от моря, на 12-м этаже, она предлагает прекрасный вид на окружающий пейзаж. Общая площадь составляет 67,4 квадратных метра. Санузел раздельный, а внутренняя отделка квартиры на стадии черновой, что дает возможность воплотить любые дизайнерские решения. Дополнительным преимуществом является наличие лоджии с панорамными окнами, придающими пространству воздушность и свет. Успейте приобрести эту уникальную квартиру по приятной цене уже сегодня! Номер объекта: 2775662 Полное юридическое сопровождение сделки. Высокий шанс одобрения ипотеки. Звоните, с удовольствием ответим на ваши вопросы! Код пользователя: 26452 Номер в базе: 2775662

1 с 07.07.2025, обновлен 08.07.2025

Продавец: Собственник

Телефон: +79898109653

Характеристики

Количество комнат	3	Тип дома	монолитный
Этаж	12	Этажей всего	13
Площадь жилая	50.00 кв. м	Площадь кухни	8.00 кв. м

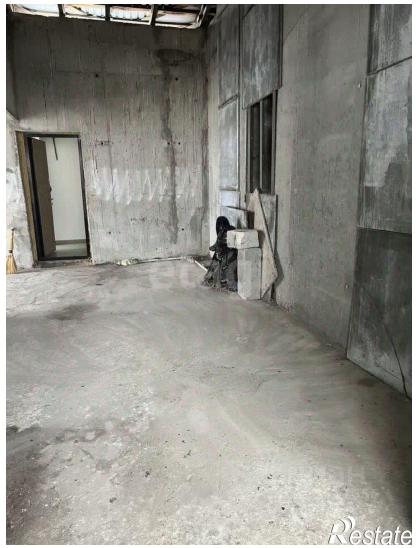

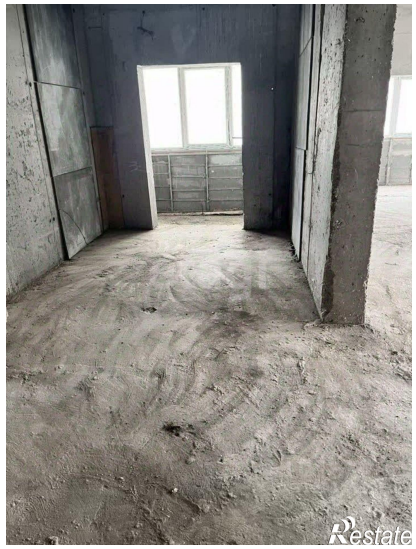

Restate

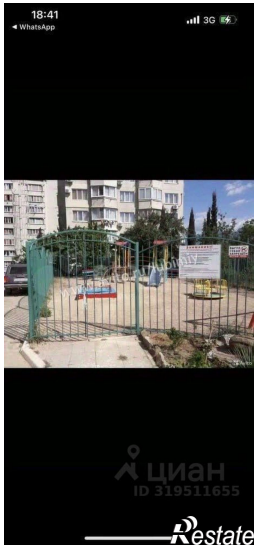
18:41
WhatsApp
3G
ЦИАН
ID 319511655
Restate