Купить комнату за 3 950 000 рублей на ул Судакская, 24

Республика Крым, Городской округ Алушта, Алушта, ул Судакская, 24

3 950 000 Р
329 167Р за м^2

12.00 м^2	4.00 м^2	7 из 9
Общая	Кухня	Этаж

Объект 103073 | СТАТУС: квартира | ДО МОРЯ: 1,6 км | ИПОТЕКА ВОЗМОЖНА Продается комната в двухкомнатной квартире в городе Алушта, улица Судакская. Находится на 7 этаже 9-этажного дома. Общая площадь 12,4 м2. Комната 12,4 м2. Общее пользование: кухня 4,7 м2, ванная комната и санузел 2,3 м2, балкон 1,8 м2, лоджия 2 м2. Коммуникации: установлен кондиционер на холод и тепло, бойлер на кухне и в санузле. Отдельные счетчики на водоснабжение и электричество Локация: до набережной 1,6 км, до центра города 1,5 км, до школы и детского сада 1 км, до магазина 100 м, до спортивного комплекса 300 м, детские и спортивные площадки 20 м, до автовокзала 3,5 км. Год постройки: 1991 Количество собственников: один Прописанных нет.Дополнительно оплачивается комиссия покупателя в случае подбора объектов недвижимости.

2 с 04.07.2025, обновлен 04.07.2025

Продавец: Собственник

Телефон: +79189315595

Характеристики

Тип дома	кирпичный	Этаж	7
Этажей всего	9	Площадь комнат	12.40 кв. м
Площадь кухни	4.00 кв. м		
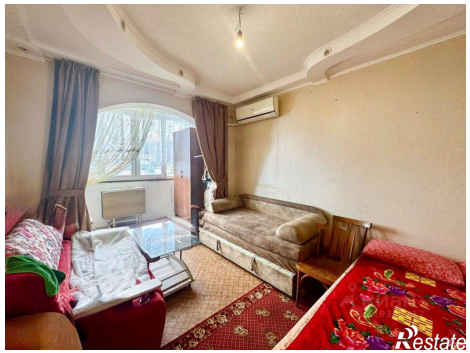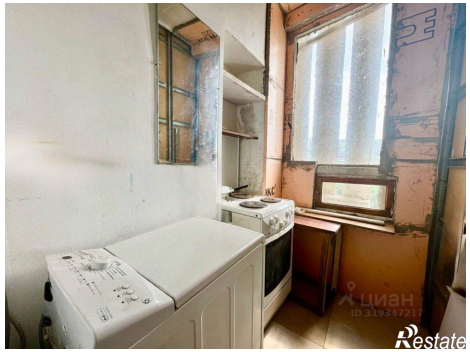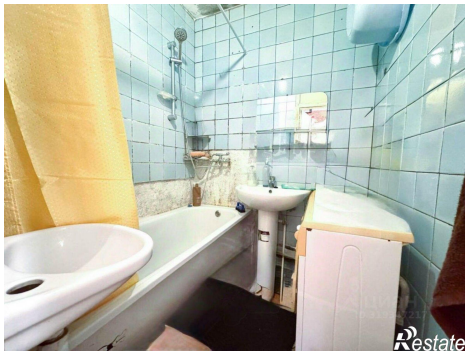
https://alushta.restate.ru/obj/prodazha-komnati-ul-sudakskaya-24-19840694/