Купить комнату за 2 980 000 рублей на Ялтинская улица, 11

Республика Крым, Городской округ Алушта, Алушта, Ялтинская улица, 11

2 980 000 Р
175 294Р за м^2

17.00 м^2
Общая

2 из 5
Этаж

Мы не берем комиссию с покупателя ! Предлагаем в г. Алушта, комнату в трёхкомнатной квартире, расположена на 2 этаже 5-этажного дома. Площадь комнаты 17.2 кв.м. Состояние жилое. Коммуникации: в квартире газ, центральное отопление , свет и вода - оплата по счётчикам, у каждого собственника свой лицевой счёт (ещё два собственника). В квартире большая прихожая, кухня с выходом на балкон. Вид из окон на горы и город. Перепланировок не было. Двор чистый, ухоженный, рядом детская площадка, много цветов и хвойных деревьев Рядом с домом школа, места для отдыха, магазины, рынок, остановка общественного транспорта, автовокзал, банк, детский сад. К морю 25 минут ходьбы. Детальная информация по телефону. Показ в любое удобное для Вас время, звоните с удовольствием отвечу на все Ваши вопросы и организую показ квартиры.

1 с 15.07.2025, обновлен 15.07.2025

Продавец: Собственник

Телефон: +79180914370

Характеристики

Тип дома	панельный	Этаж	2
Этажей всего	5	Площадь комнат	17.20 кв. м

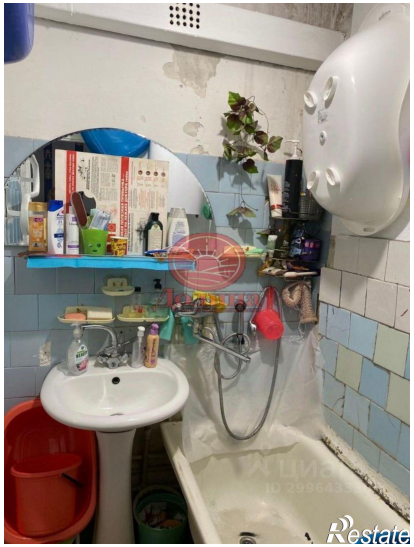

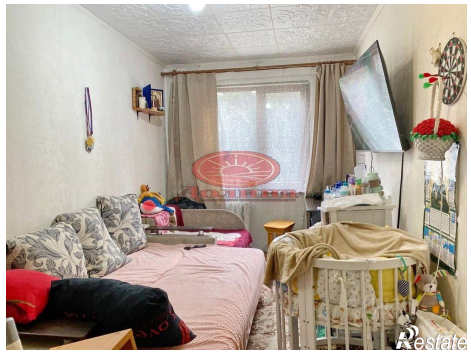

Restate

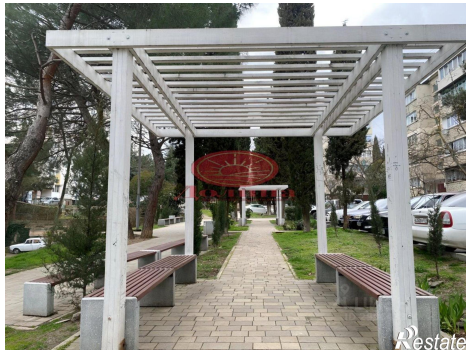
Restate